

RUA JACÓ BATISTA ULIANO

RUA SEVERIANO SOMBRIO

RUA BERNARDO LOCKS

01 Implantação  
Esc.: 1/200

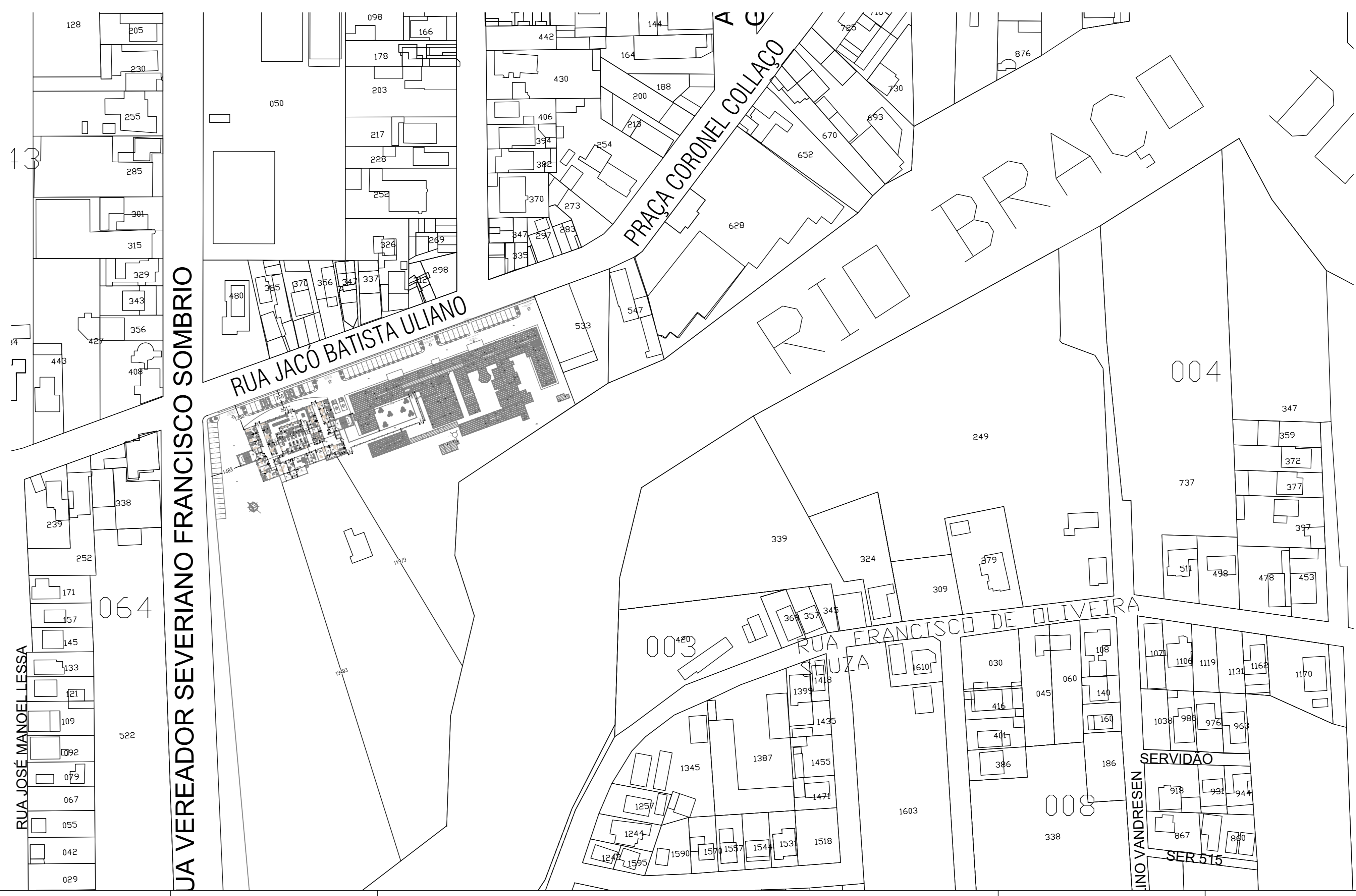

02 Localização  
sem escala

### QUADRO DE ÁREAS

Pavimento	Área
Térreo	1.680,77 m <sup>2</sup>
1º Pavto	1.286,93 m <sup>2</sup>
2º Pavto	1.286,93 m <sup>2</sup>
<b>Total</b>	<b>4.254,63m<sup>2</sup></b>

PROJETO	ASSOCIAÇÃO BENEFICENTE SANTA TERESINHA	DATA	06/02/2020
DESCRIÇÃO	Bloco UTI, CDI, Ambulatório e Internação	PROJETO	Julia
LOCALIZAÇÃO	Implantação	ÁREA	4.254,63m <sup>2</sup>
QUADRO DE ÁREAS	Indicada	PROJETO	Indicada
PROPRIETÁRIO	Associação Beneficente Santa Teresinha	RESPONSÁVEL TÉCNICO	Julia
ARQUITETO	JULIA & THAIZA	PROJETO	01/05

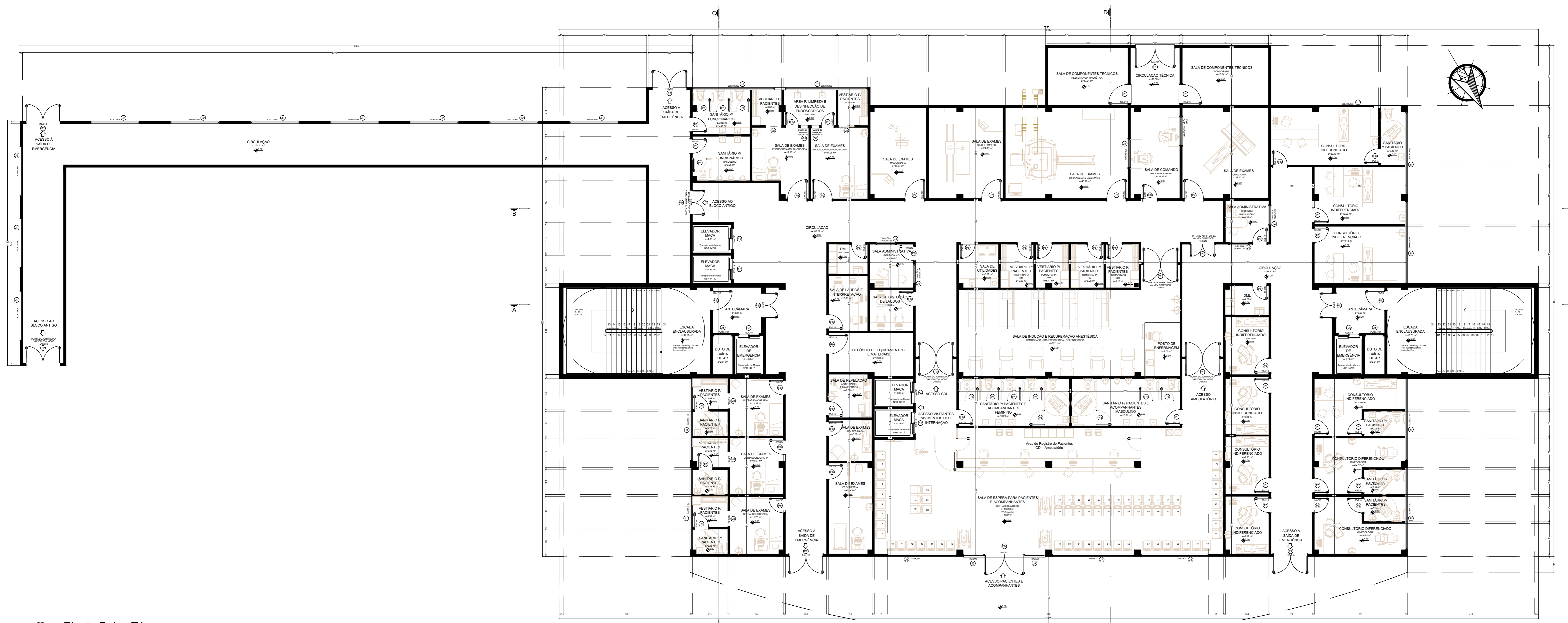

01 Planta Baixa Térreo  
 Área= 1.680,77 m²  
 Esc.:1/100

Projção da Cobertura do Hall

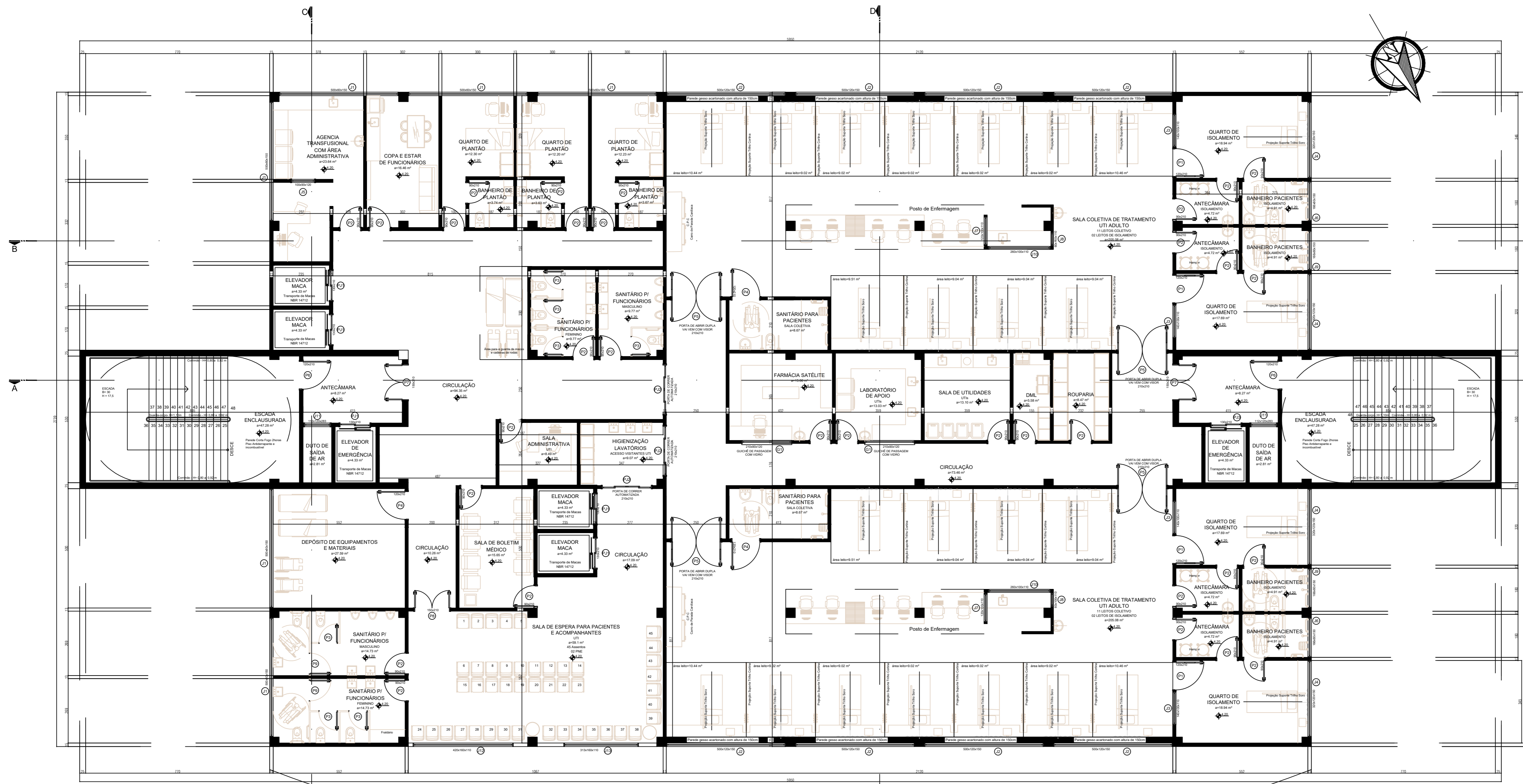

02 Planta Baixa 1º pavimento  
 Área= 1.286,93 m²  
 Esc.:1/100

TABELA DE ESQUADRIAS - PAVIMENTO TÉRREO

COD	TIPO	LARGURA	ALTURA	PARAPEITO	MATERIAL	QTD	ÁREA (m²)
J1	Janela máximo-ar	500	60	150	Alumínio e Vidro	9	3,00
J2	Janela máximo-ar	300	120	90	Alumínio e Vidro	10	3,60
J3	Vidro Fixo	180	90	120	Vidro com proteção radiológica	2	1,62
J4	Janela fixa	120	90	120	Alumínio e Vidro	4	1,08
J5	Janela fixa	112	120	260	Veneziana de Alumínio	2	1,34
J6	Janela fixa	419	300	-	Alumínio e Vidro Laminado	3	20,15
J7	Janela fixa	500	300	-	Alumínio e Vidro Laminado	1	10,88
J8	Janela fixa	409	300	-	Alumínio e Vidro Laminado	1	10,60
J9	Janela fixa	130	300	-	Alumínio e Vidro Laminado	2	5,23
J10	Janela máximo-ar	335	60	150	Alumínio e Vidro	1	0,90
M1	Moldura de porta	100	210	-	Madeira Laqueada	5	2,10
G1	Guichê de passagem	50	90	120	Madeira Laqueada e vidro	2	0,45
P1	Porta de abrir 2 folhas	240	210	-	Veneziana de Alumínio	1	5,04
P2	Porta de abrir 2 folhas	210	210	-	Aço	4	4,41
P3	Porta de abrir	120	210	-	Veneziana de Alumínio	2	2,52
P4	Porta de abrir	80	210	-	Divisória	10	1,68
P5	Porta de abrir	80	210	-	Madeira Laqueada	2	1,68
P6	Porta de abrir	90	210	-	Madeira Laqueada	39	1,89
P7	Porta de abrir	120	210	-	Madeira com proteção radiológica	4	2,52
P8	Porta de abrir	90	210	-	Divisória	2	1,89
P9	Porta de abrir	120	210	-	Madeira Laqueada	3	2,52
P10	Porta de abrir dupla vai vem com visor	150	210	-	Madeira Laqueada	2	3,15
P11	Porta de abrir dupla vai vem com visor	210	210	-	Madeira Laqueada	4	4,41
P12	Porta de abrir	120	210	-	Corta-Fogo	2	2,52
P13	Porta de abrir dupla	150	210	-	Corta-Fogo	2	3,15
P14	Porta de abrir dupla vai vem	240	300	-	Vidro Laminado	1	7,20
PJ1	Porta Elevador	130	210	-	Aço	6	2,73

TABELA DE ESQUADRIAS - PRIMEIRO PAVIMENTO

COD	TIPO	LARGURA	ALTURA	PARAPEITO	MATERIAL	QTD	ÁREA (m²)
J1	Janela máximo-ar	500	60	150	Alumínio e Vidro	6	3,00
J2	Janela Fixa com persiana entre vidros	500	120	150	Alumínio e Vidro laminado	8	3,00
J3	Janela Fixa com persiana entre vidros	140	100	110	Alumínio e Vidro	4	1,40
J4	Janela Fixa com persiana entre vidros	320	120	150	Alumínio e Vidro laminado	4	3,84
J5	Vidro Fixo	100	90	120	Alumínio e Vidro	1	0,90
J6	Janela máximo-ar	166	60	150	Alumínio e Vidro	2	1,00
J7	Janela fixa	120	100	110	Alumínio e Vidro	2	1,20
J8	Janela fixa	60	100	110	Alumínio e Vidro	2	0,60
J9	Janela máximo-ar	166	60	150	Alumínio e Vidro	2	1,00
J10	Janela fixa	260	100	110	Alumínio e Vidro	2	2,60
J11	Janela basculante	112	120	283	Veneziana de Alumínio	2	1,34
J12	Janela fixa	420	160	110	Alumínio e Vidro laminado	1	6,72
J13	Janela Fixa com persiana entre vidros	313	160	110	Alumínio e Vidro laminado	1	5,00
G1	Guichê de passagem com vidro	210	90	120	Alumínio e Vidro	2	1,89
P1	Porta de abrir	120	210	-	Madeira Laqueada com visor	4	2,52
P2	Porta de abrir	90	210	-	Madeira Laqueada	32	1,89
P3	Porta de abrir	80	210	-	Divisória	7	1,68
P4	Porta de abrir	120	210	-	Madeira Laqueada	3	2,52
P5	Porta de dupla vai vem com visor	210	210	-	Madeira Laqueada	4	4,41
P6	Porta de abrir	120	210	-	Corta-Fogo	2	2,52
P7	Porta de abrir 2 folhas	150	210	-	Corta-Fogo	2	3,15
P8	Porta dupla	150	210	-	Madeira Laqueada	1	3,15
P9	Porta de abrir	90	210	-	Divisória	2	1,68
PJ1	Porta Elevador	130	210	-	Aço	6	2,73
PJ2	Porta correr automática	210	210	-	Alumínio e Vidro	3	4,41

ASSOCIAÇÃO BENEFICENTE SANTA TERESINHA  
 CNPJ: 06.437.843/0001-64

PROJETO: Planta Baixa Térreo, Planta Baixa 1º Pavimento, Tabela Esquadrias Térreo, Tabela Esquadrias 1º pav.

PROPRIETÁRIO: Associação Beneficente Santa Teresinha

RESPONSÁVEL TÉCNICO: Júlia Thaiza

PROJETO: 06/02/2020

ÁREA: 4.254,63m²

INDICAÇÃO: Indicação

02/05

### TABELA DE ESQUADRIAS - SEGUNDO PAVIMENTO

COD	TIPO	LARGURA	ALTURA	PARAPEITO	MATERIAL	QTD	ÁREA (m²)
J1	Janela máximo-ar	380	120	120	Alumínio e Vidro laminado	13	4.56
J2	Janela máximo-ar	500	60	150	Alumínio e Vidro	4	3.00
J3	Janela fixa	500	80	130	Alumínio e Vidro	2	4.00
J4	Janela basculante	112	120	283	Veneziana de Alumínio	2	1.34
J5	Janela fixa	237	80	130	Alumínio e Vidro	2	1.90
J6	Janela fixa	420	160	110	Alumínio e Vidro laminado	01	6.72
J7	Janela fixa	314	120	120	Alumínio e Vidro laminado	01	3.76
P1	Porta de abrir	120	210	-	Madeira Laqueada	3	2.52
P2	Porta de abrir	110	210	-	Madeira Laqueada	25	2.31
P3	Porta de abrir	90	210	-	Madeira Laqueada	9	1.89
P4	Porta de abrir	120	210	-	Corta-Fogo	2	2.52
P5	Porta de abrir 2 folhas	150	210	-	Corta-Fogo	2	3.15
P6	Porta de abrir	90	210	-	Divisoria	2	1.89
P7	Porta de abrir	80	210	-	Divisoria	3	1.68
PJ1	Porta Elevador	130	210	-	Aço	6	2.73

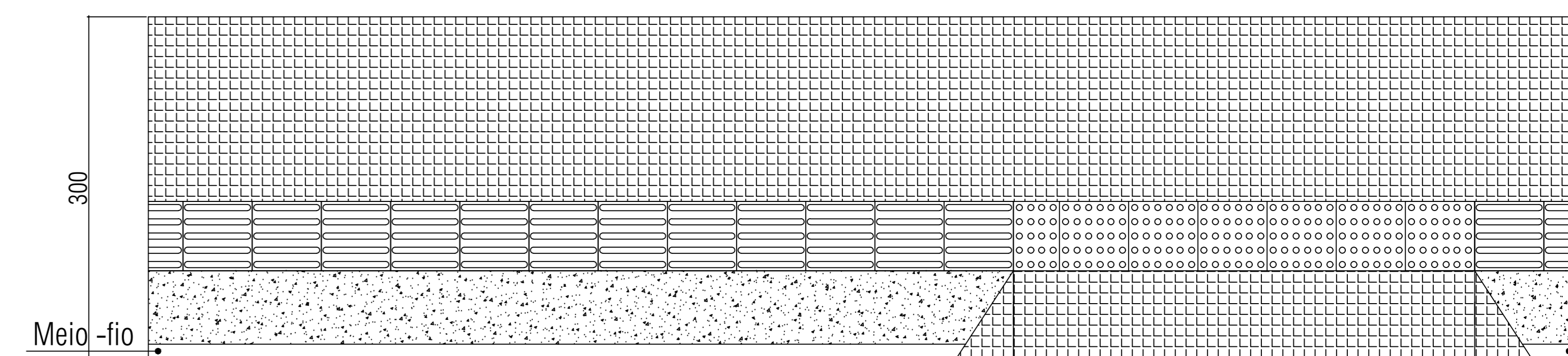

Rua Jacob Batista Uliano

300

03 Detalhe calçada cidadã  
Sem escada

01 Planta Baixa 2º Pavimento  
Área= 1.286,93m²  
Esc.:1/100

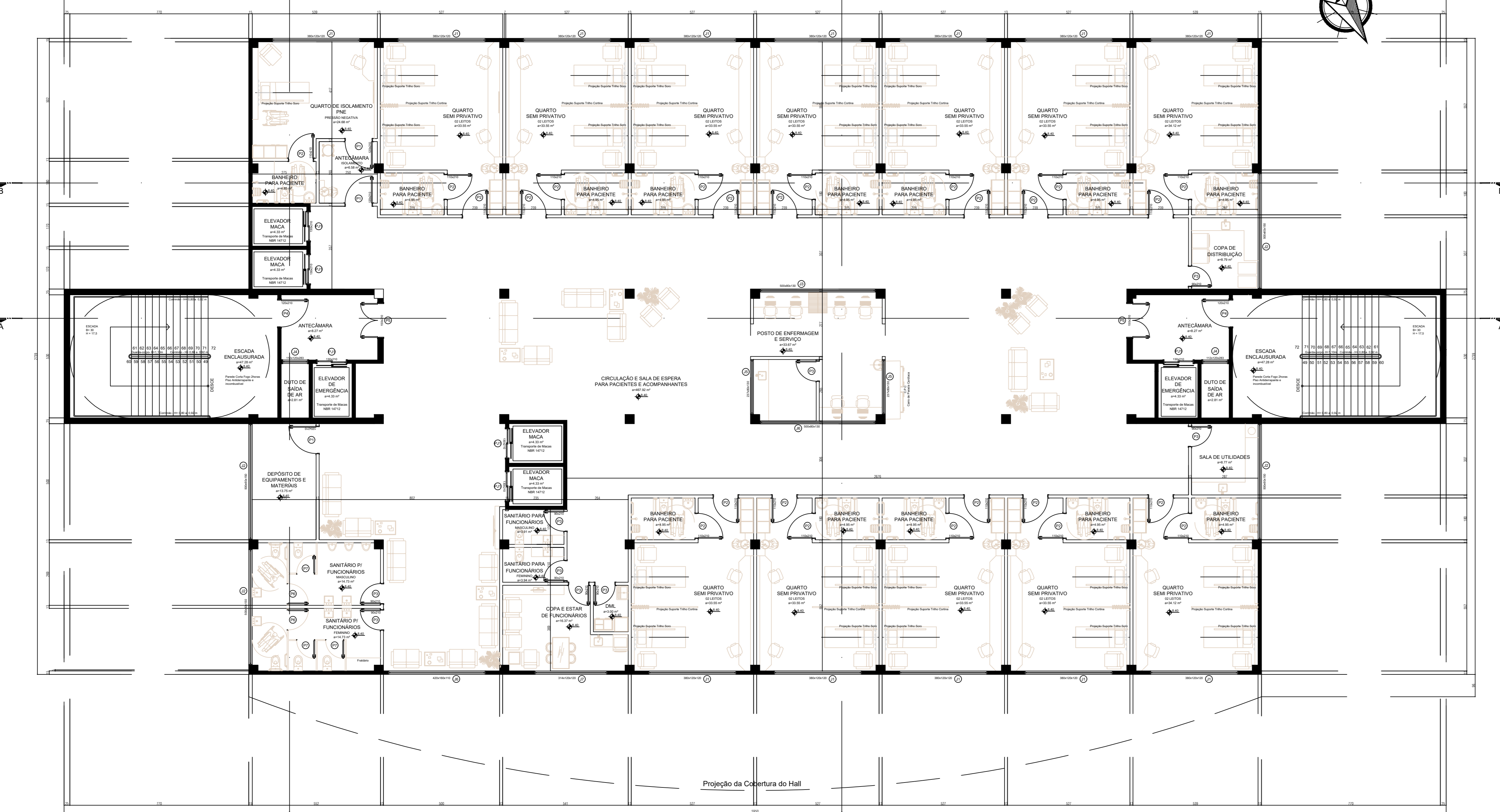

02 Planta Cobertura  
Esc.:1/100

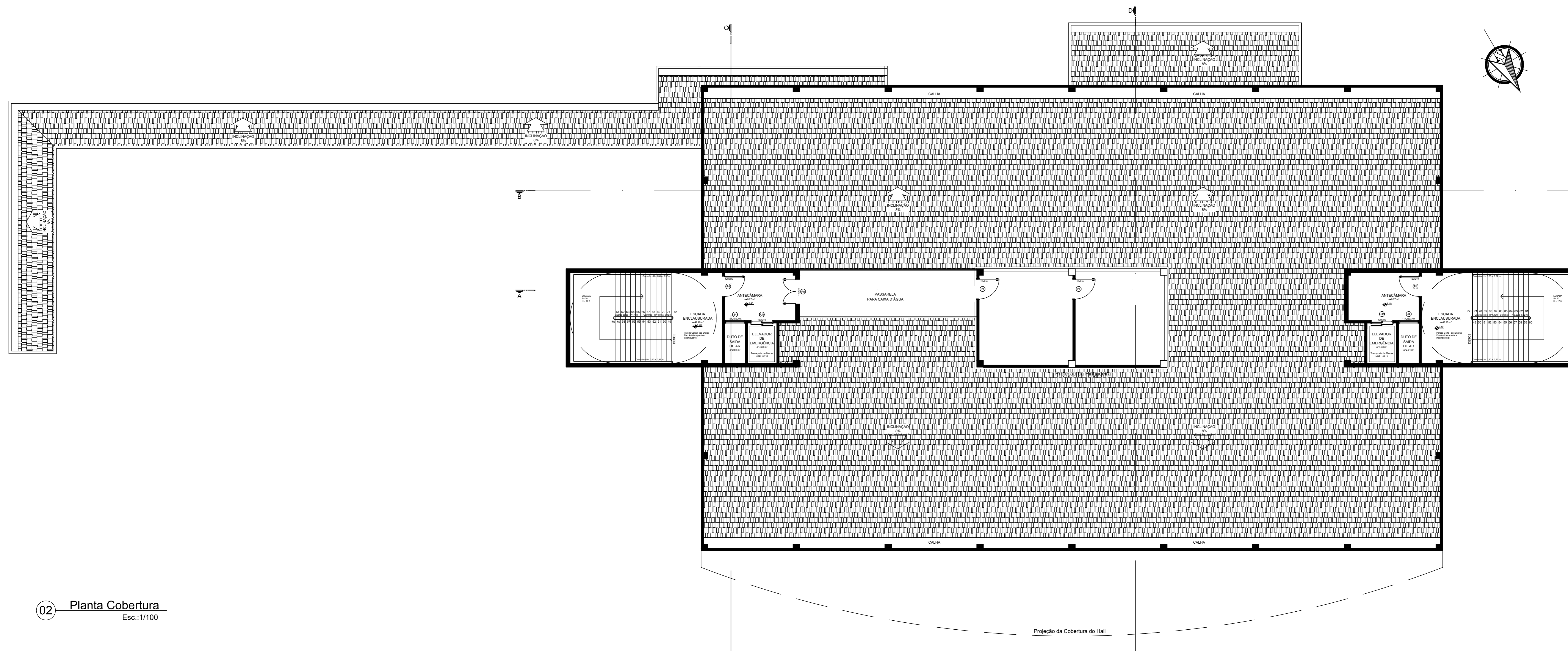

PROJETO	ARQUITETÔNICO
PROPRIETÁRIO	ASSOCIAÇÃO BENEFICENTE SANTA TERESINHA CNPJ: 06.437.845/0001-64
DATA	06/02/2020
DESCRIÇÃO	Bloco UTI, CDI, Ambulatório e Internação
PROJETO	Planta Baixa 2º Pavimento Tabela Esquadrias 2º pav Planta de Cobertura Detalhe calçada cidadã
PROJETA	Júlia
ÁREA	4.254,63m²
INDICADA	Indicada
PROJETA	03/05

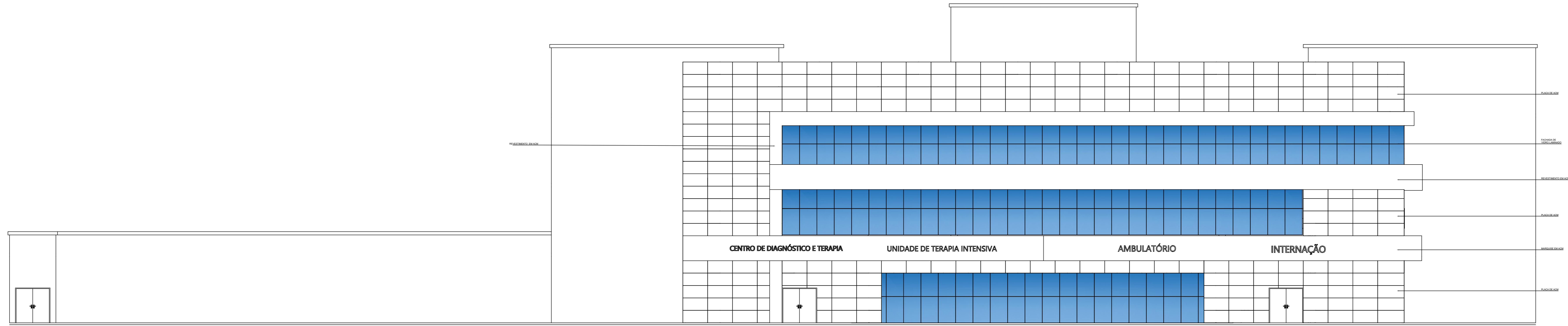

01 Fachada Principal  
Esc.:1/100

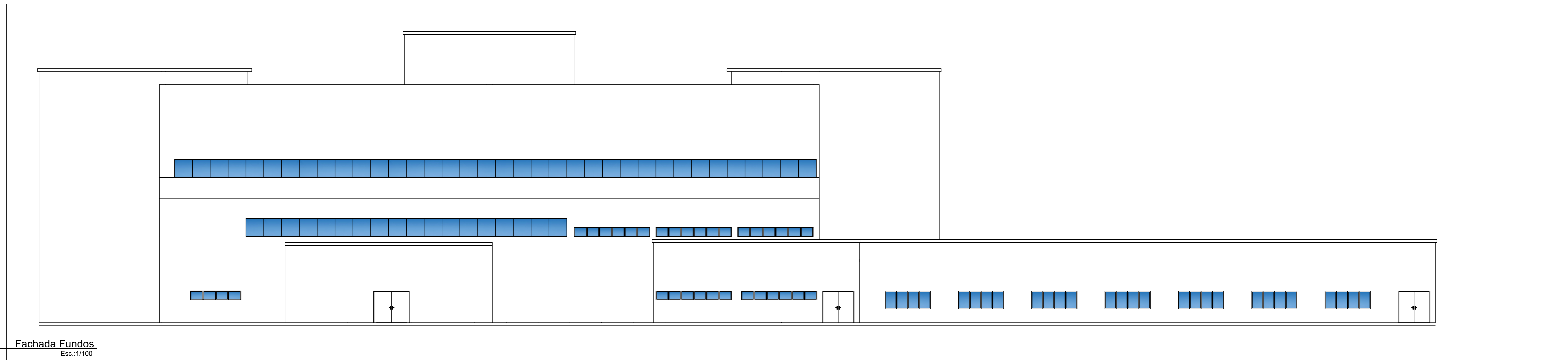

02 Fachada Fundos  
Esc.:1/100

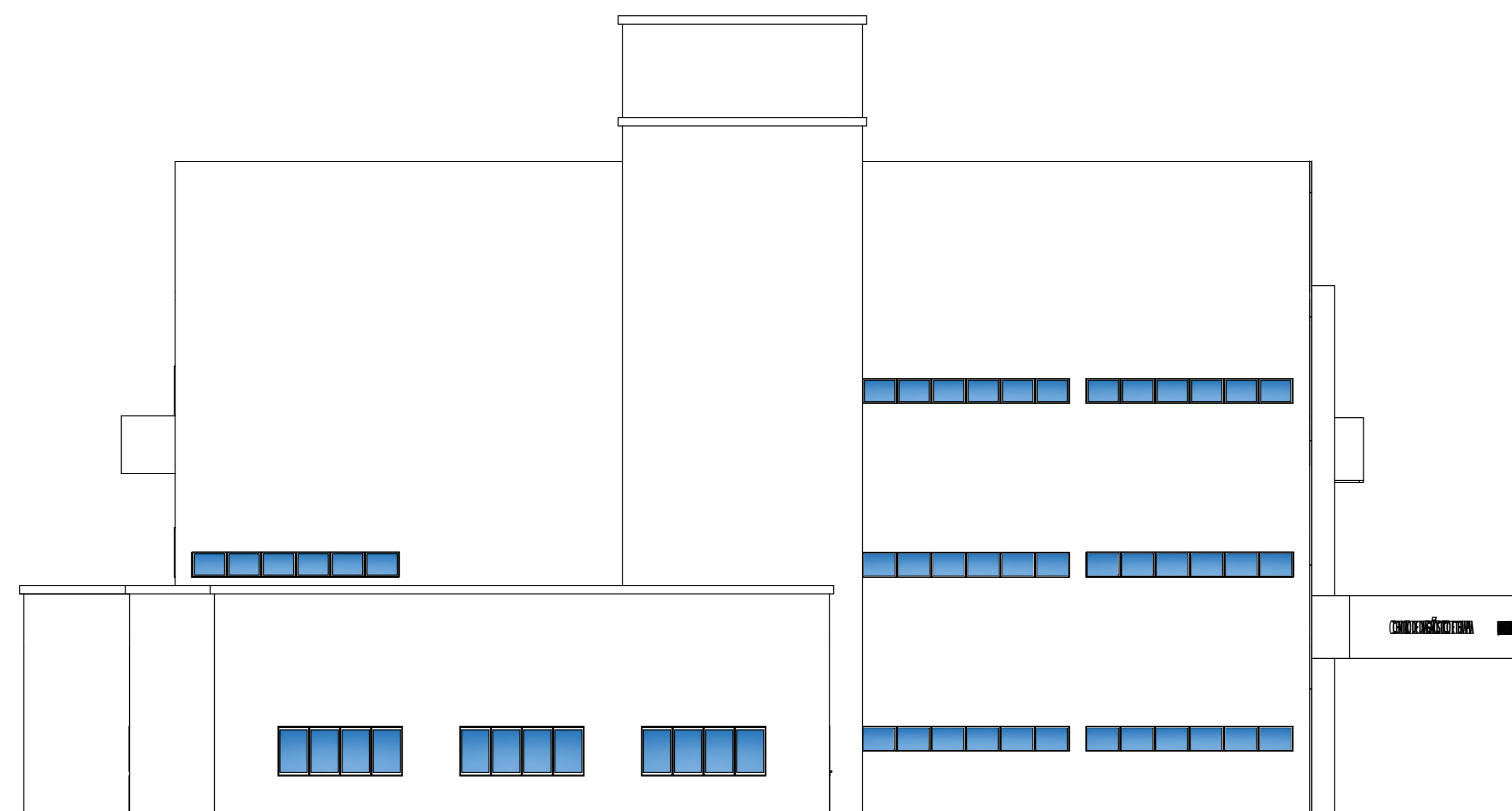

03 Fachada Esquerda  
Esc.:1/100

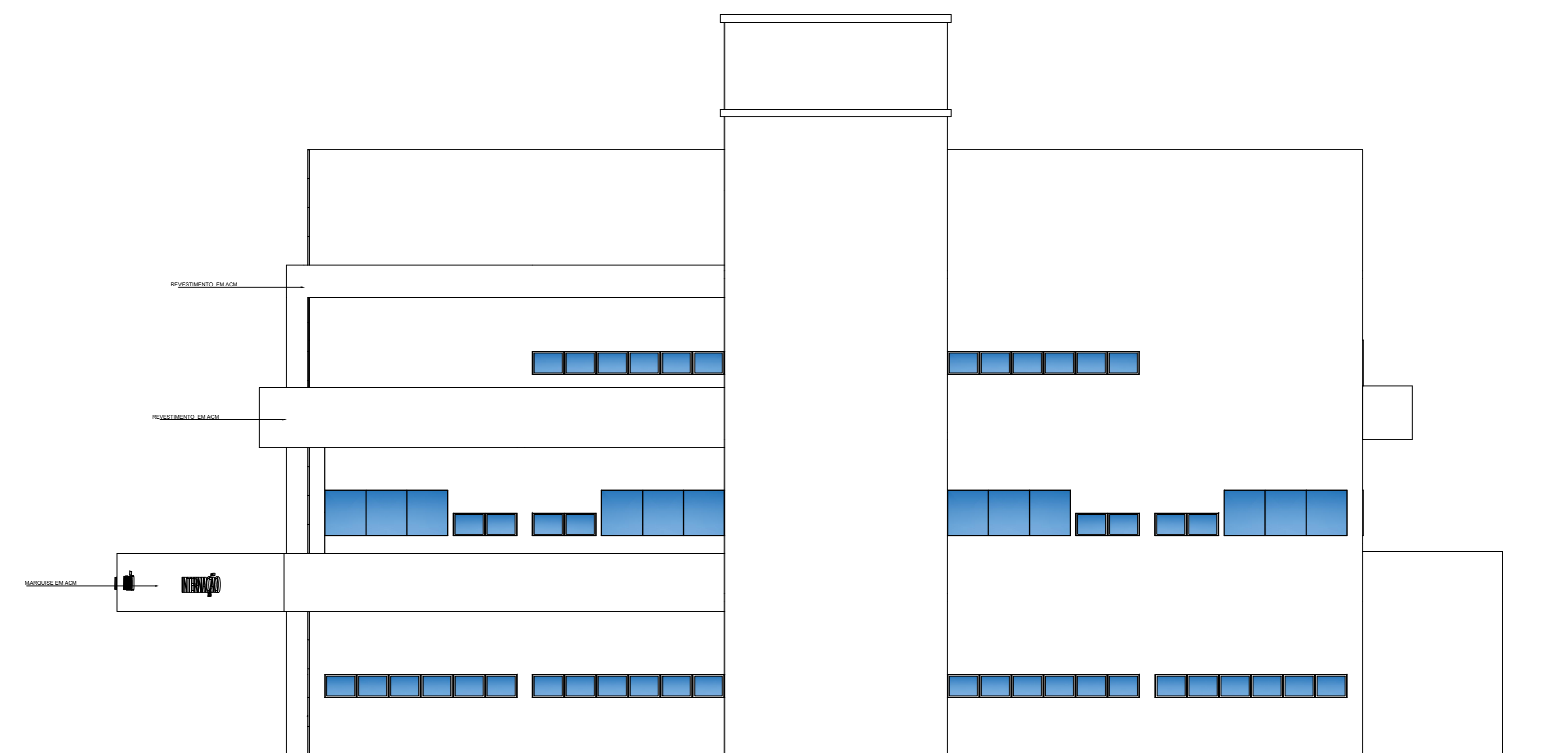

04 Fachada Direita  
Esc.:1/100

REV.	DESCRIÇÃO	DATA	ELAB.	TRAB.	APR.
01	EMISSÃO FINAL	08/02/2020	JULIA	THAIS	ANDRÉ
02	REVISÃO				

<b>ARQUITETÔNICO</b>	
 <b>JULIA &amp; THAIS</b> ARCHITECTURE & DESIGN	
<small>JULIA &amp; THAIS ARCHITECTURE &amp; DESIGN          Av. PÉDRO DE AVILA, 100 - JARDIM SÃO CARLOS - SÃO CARLOS - SP          Fone: (49) 3589.1111 - 9988.8888          Av. DR. FRANCISCO BASTIENI CORREIA, 100 - CALDAS JARDIM          Av. DR. JULIANA VICHELI - CALDAS JARDIM</small>	
PROPRIETÁRIO:	ASSOCIAÇÃO BENEFICENTE SANTA TERESINHA
PROJETO:	Bloco UTI, CDI, Ambulatório e Internação
PROJETO:	Fachada Principal Fachada Fundo Fachada Esquerda Fachada Direita
RESPONSÁVEL TÉCNICO:	Proprietário
RESPONSÁVEL TÉCNICO:	Arquiteta e Urbanista CRA 08/0001-04
DATA:	08/02/2020
PROJETO:	Julia
ÁREA:	4.254,63m²
INDICADA:	Indicada
INDICADA:	04/05

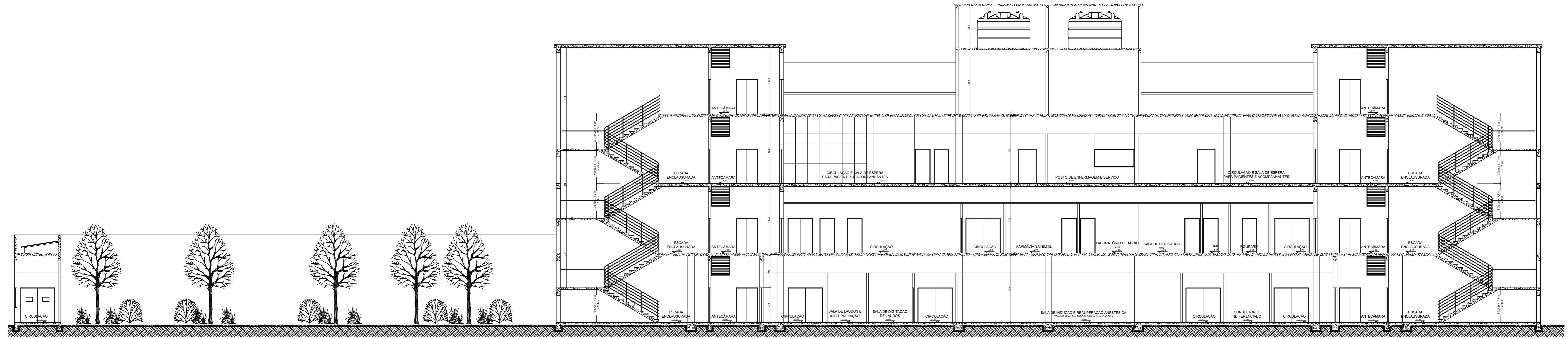

01 Corte AA  
Esc.:1/100

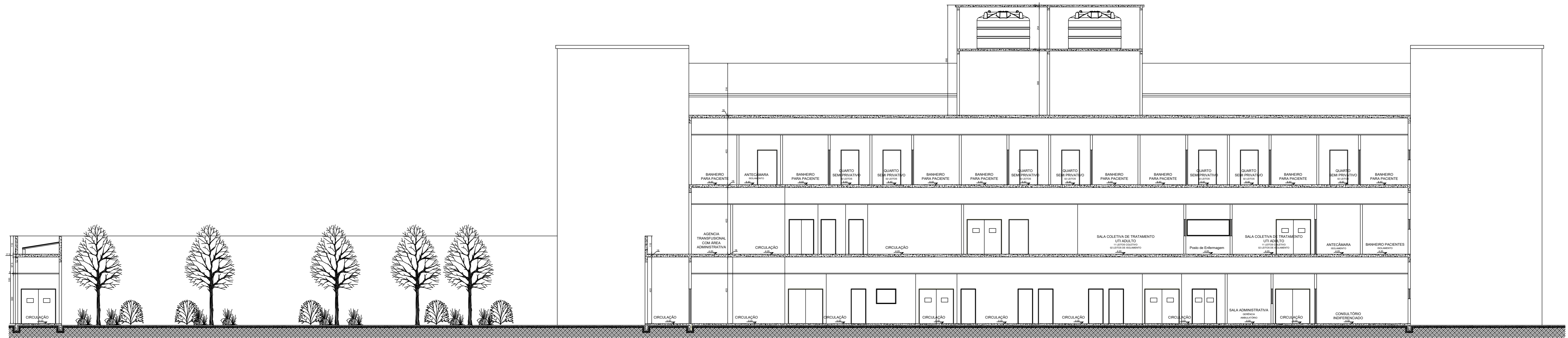

02 Corte BB  
Esc.:1/100

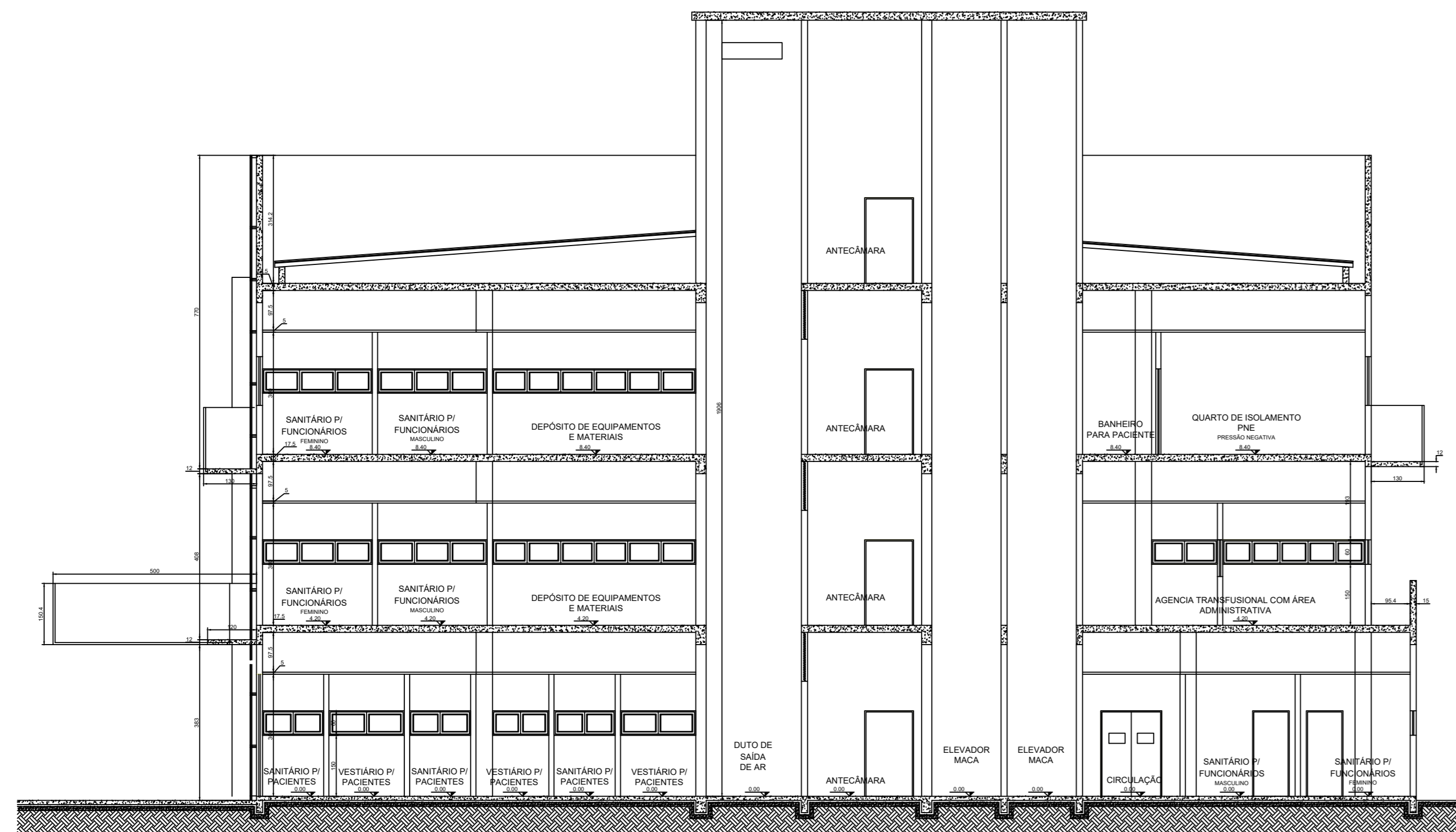

03 Corte CC  
Esc.:1/100

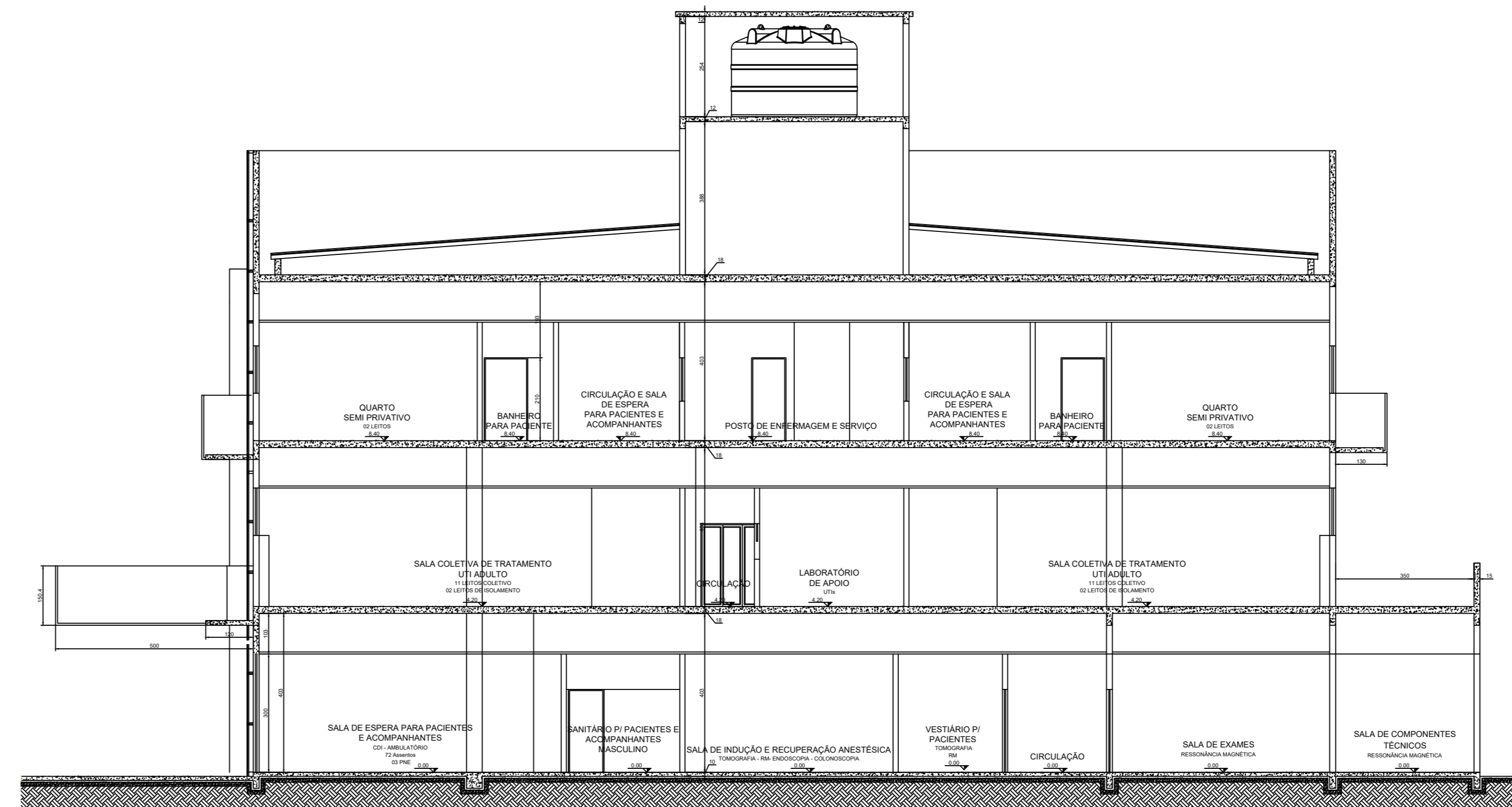

04 Corte DD  
Esc.:1/100

01	ERRATA	DATA	FEITO	ASS.
REV.	DESCRIÇÃO	DATA	DESENHO	APROVADO
<b>ARQUITETÔNICO</b>				
<b>JULIA &amp; THAIZA</b> ARQUITECTURE & DESIGN		JULIA THAIZA ARCHITECTURE & DESIGN Av. Pôrto de Santa Cruz, 200 - Centro, São Paulo - SP Fone: (11) 3087-1144 - 3088-8888 Av. Dr. Francisco Berto Corrêa Caldeira, Caixa Postal 4899/9 - São José do Rio Preto - SP Av. Dr. Júlia Lima Michels - Caixa Postal 4899/9 - São José do Rio Preto - SP		
PROPRIETÁRIO: ASSOCIAÇÃO BENEFICENTE SANTA TERESINHA CNPJ: 06.437.843/0001-64		DATA: 06/02/2020		
OBJETO: Bloco UTI, CDI, Ambulatório e Internação		PROJETO: Júlia		
ÁREA: 4.254,63m²		FOLHA: Indicação		
RESPONSÁVEL TÉCNICO: Júlia Lima Michels		RESPONSÁVEL PROJETO: Júlia Lima Michels		
PROJETO: Júlia Lima Michels		DATA: 05/05		